

Name: _____

Date: _____

Word Match Quiz for Category: faith

Fill each blank with the matching word that corresponds to it from up top.

Words to Match: *el discípulo - autoestima - la disposición - la voluntad - el quebranto - la iglesia - la campana - creer - la codicia - estrado - Cristo - atrición - las iglesias - los forros estampados - convento - sagrado - el diablo - el cementerio - la cruz - el ángel - la biblia - ay - el sacerdote*



bell



disposition, disposal



pupil



self esteem



to believe



greed, covetousness



platform



attrition

Name: _____

Date: _____

(continued) Word Match Quiz for Category: faith

Fill each blank with the matching word that corresponds to it from up top.

Words to Match: *el discípulo - autoestima - la disposición - la voluntad - el quebranto - la iglesia - la campana - creer - la codicia - estrado - Cristo - atrición - las iglesias - los forros estampados - convento - sagrado - el diablo - el cementerio - la cruz - el ángel - la biblia - ay - el sacerdote*



printed linings

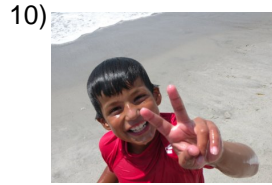

will, goodwill, favour



covent

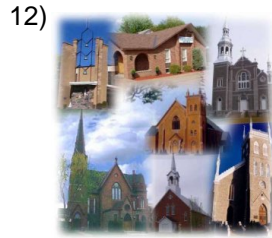

churches



mishap, misfortune,
loss



devil



sacred

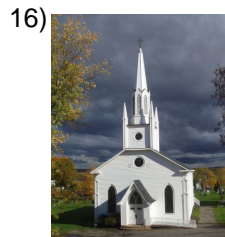

church

Name: _____

Date: _____

(continued) Word Match Quiz for Category: faith

Fill each blank with the matching word that corresponds to it from up top.

Words to Match: *el discípulo - autoestima - la disposición - la voluntad - el quebranto - la iglesia - la campana - creer - la codicia - estrado - Cristo - atrición - las iglesias - los forros estampados - convento - sagrado - el diablo - el cementerio - la cruz - el ángel - la biblia - ay - el sacerdote*



Christ

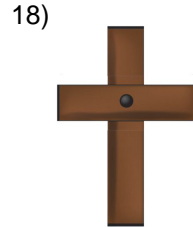

cross

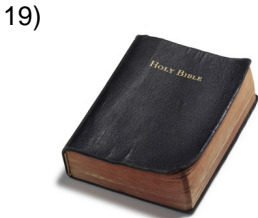

bible

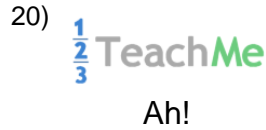



cemetery

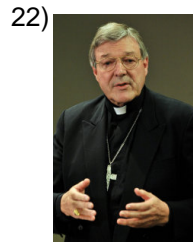

priest



angel

Name: _____

Date: _____

Answer Key for Worksheet 32f89

Word Match Quiz starting on page 1

1 = la campana , 2 = la disposición , 3 = el discípulo , 4 = autoestima , 5 = creer , 6 = la codicia , 7 = estrado , 8 = atrición , 9 = los forros estampados , 10 = la voluntad , 11 = convento , 12 = las iglesias , 13 = el quebranto , 14 = el diablo , 15 = sagrado , 16 = la iglesia , 17 = Cristo , 18 = la cruz , 19 = la biblia , 20 = ay , 21 = el cementerio , 22 = el sacerdote , 23 = el ángel